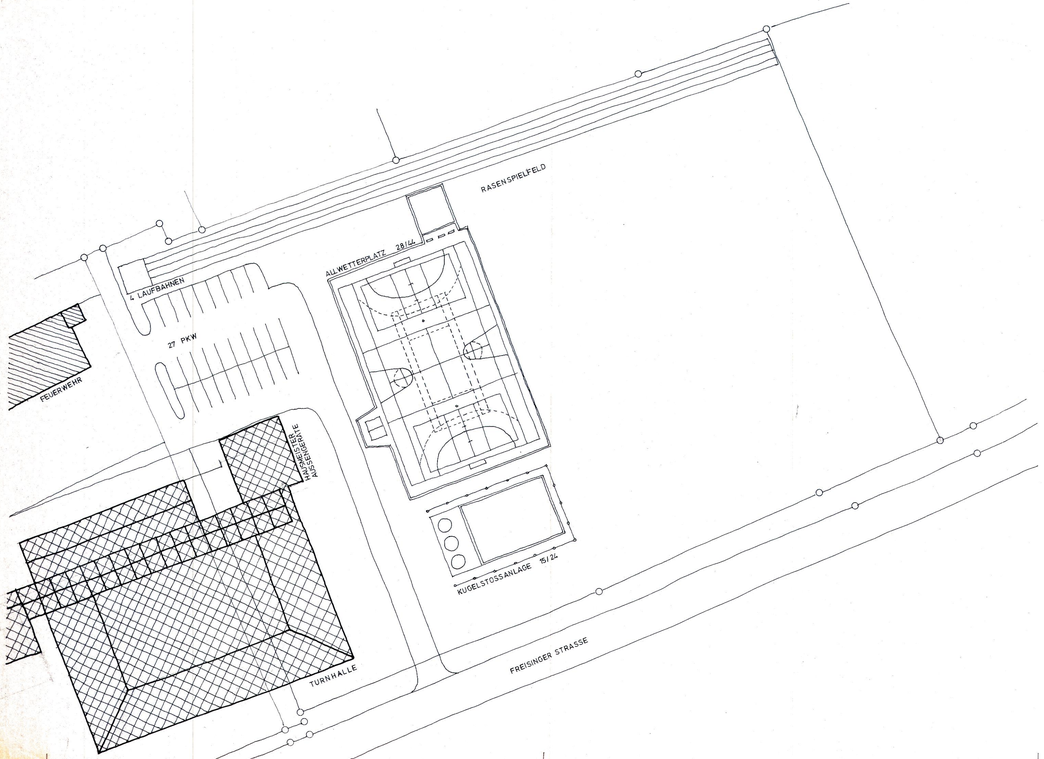

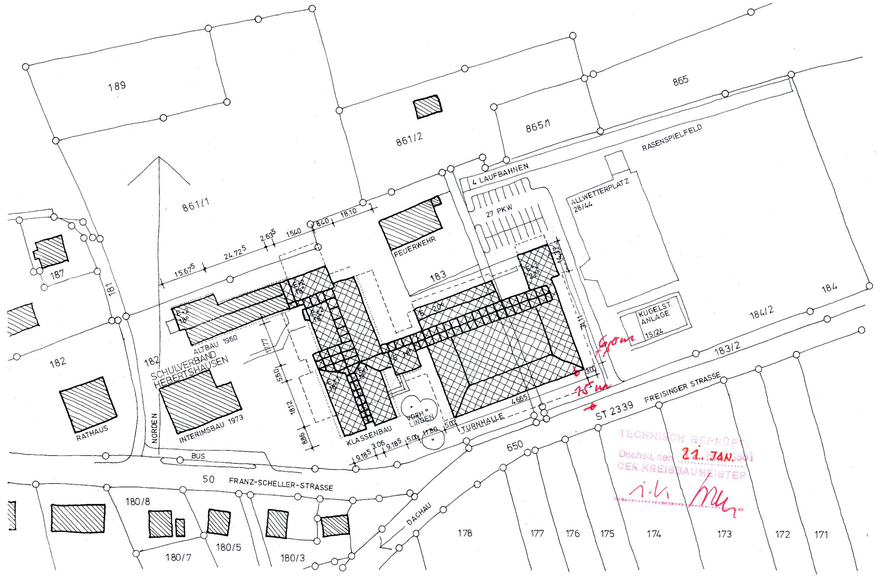

DIE NACHBARN

Genehmigt mit Baubescheid vom 24.2.81
Nr. 2/2-2/1 BV 276 / 78
LANDRATSAMT DACHAU
i.A.
Dr. Lange
Regierungsrat

DER BAUHERR

DER SCHULLEITER

DER ARCHITEKT
ARCHITEKT
PROF. WERNER FAUSER
AMBACHER STRASSE 4
8000 MÜ. 71, 089/7552893

VERBANDSSCHULE HEBERTSHAUSEN LAGEPLAN

TECHNISCH GEPRÜFT
Dachau, den 21. JAN. 1981
DER KREISBAUMEISTER
i.V.

EINGABEPLAN M 1:1000/500 TEKTUR BLATT 1
MÜNCHEN, 15.8.1975, 10.11.1977, 21.8.78, 1.3.1979